

Le billet de Cleurie n° 31



Mardi 30 octobre 2018

- **Cabaret de la solidarité**

Samedi 3 novembre 20h15

Salle Paul Stouvenel Le Syndicat

Renseignements : 06.88.07.04.23



- **Repas dansant**

Nuit du ski club

Samedi 3 novembre 20h00

Salle polyvalente Vagney

Renseignements & Réservations au 06.73.13.48.41

- **Bourse aux jouets et puériculture**

Dimanche 4 novembre

Salle polyvalente Saint-Amé

Renseignements & Réservations au 07.82.03.06.83



- **Concert**

Chorale Renaissance de Saulxures sur Moselotte
Chœur des Maitres Chanteurs d'Epinal
Le Quatuor Alliance.

Samedi 10 novembre 20h30

Eglise Saint Prix Saulxures / Mtte

- **Bourse aux skis**

Samedi 17 novembre

Dépôt de 9h00 à 12h00 Vente de 14h00 à 15h30

Préaux Ecole des Perce-neige Vagney



- **Bourse aux jouets**

Dimanche 18 novembre

Salle Paul Stouvenel Le Syndicat

Renseignements & Réservations au 06.71.46.64.51

- **Concours de Belote**

Samedi 24 novembre à 20h00

Salle de l'Etat Civil Julienrupt



- **Conférence**

Entre roches et sapins vosgiens : une histoire de sols...
Dimanche 25 novembre à 16h00

- **Après midi récréatif**

Dimanche 25 novembre 14h00

Mille club Cleurie

Renseignements 03.29.24.41.68 ou par mail : cdfcleurie@gmail.com

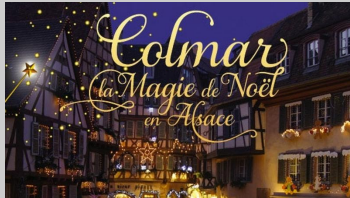

- **Sortie Marché de Noël COLMAR**

Samedi 15 décembre

Départ Le Syndicat 14h00 retour 21h00

Renseignements Sports Loisirs Le Syndicat 06.23.74.33.54

- **Match basket Saint Amé / Nomexy**

Remise des nouveaux maillots à l'équipe Séniors

Samedi 15 décembre 20h30

Salle polyvalente Saint-Amé

Renseignements : 1588028@ffbb365.com



- **Concert**

Dimanche 16 décembre 16h00

Salle polyvalente Vagney

Union Musicale Voinraude

- **Conférence**

L'or en Afrique de l'ouest et en Guyane.

Dimanche 16 décembre à 16h00

- **Alerte SCOLYTES**

Le Grand Est subit actuellement une attaque de scolytes exceptionnelle et les forêts de Cleurie sont touchées.

Les insectes sont actuellement en état de larve dans les bois et creusent des galeries sous l'écorce. Ceci rompt la circulation de la sève brute et élaborée et entraîne le dessèchement de l'arbre.

Le phénomène de sécheresse fragilise les arbres et aggrave les attaques.

La lutte consiste à couper les arbres attaqués (sciure brune au pied) et les sortir de la forêt avant que les larves ne se transforment et essaient à nouveau, notamment à l'automne si la chaleur perdure ou au printemps 2019.

[Merci aux propriétaires forestiers d'être réactifs.](#)

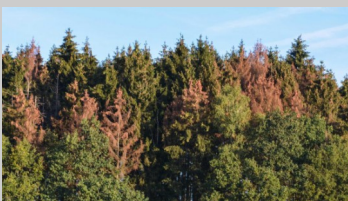

- **Annexe**

- Programme Médiathèque

